PRINTEMPS DE LA MOBILITÉ

SOLUTIONS LOCALES POUR UNE MOBILITÉ DURABLE

12 & 13 MAI 2017

PLACE DU PORT, NEUCHÂTEL

WWW.PRINTEMPS-MOBILITE.CH

ORGANISATEURS:

viteos

Ville de Neuchâtel

Pour une mobilité d'avenir ate

PARTENAIRES MÉDIA:

RTN

canal alpha

MANIFESTATION GRATUITE

Viteos, la Ville de Neuchâtel et l'ATE vous invitent à venir découvrir, tester et choisir des **solutions concrètes** de mobilité durable !

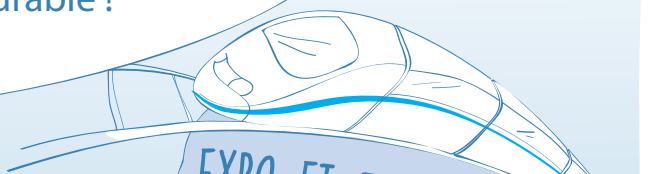

EXPO ET TESTS VEHICULES

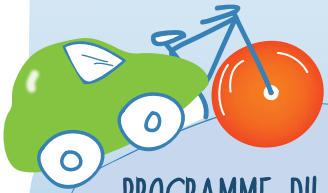

PROGRAMME DU VENDREDI

Dès 16h00, bar et petite restauration, animations.

17h30 : Conférence de l'écoexplorateur **Raphaël Domjan** : **Solar Stratos,** "Mission aux limites de l'espace"

19h00 : Cours d'initiation à la salsa cubaine avec Résodanse Station

20h00-22h00 : Soirée salsa pour "bouger" sur les rythmes latinos!

HORAIRES DE L EXPOSITION

vendredi 12 mai : 08h30 - 20h00
samedi 13 mai : 09h00 - 18h00

PROGRAMME DU SAMEDI

Bar et petite restauration sur place.

Dès 9h, **Animations** avec les Scouts de Neuchâtel, les Knights, mur de grimpe, combats de sumo etc...

10h00 : Parade à vélo vintage organisée par l'ATE et PRO VELO

10h30 : Arrivée du **Rétrobus** neuchâtelois

11h00 : Claude Marthaler présente ses "**7 ans à vélo autour du monde!**"- Partie 1

12h-14h: Animation musicale

14h00 : Défilé de chaussures avec Mobilité piétonne

15h00 : Claude Marthaler présente ses "**7 ans à vélo autour du monde!"**- Partie 2